Pablo el pulpo

Escrito por: Kirby Evett, Tiffany Neira y Melissa Rodriguez
Ilustrado por: Juan Diego Cabrera
Dirigido por: Catherine Crowley

Practiquen con nosotros!

- P y B -

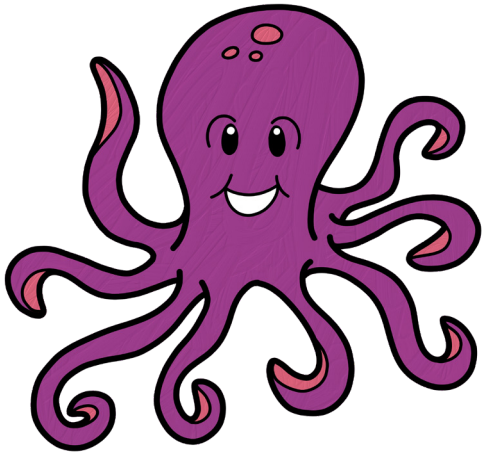

Cuentos/rimas para mejorar el habla después de la reparación del paladar hendido.

Catherine Crowley, Directora
Teachers College, Columbia University

Pablo el pulpo tiene ocho brazos y vive en el barco Belén.

Pablo el pulpo baja del barco para limpiar el barrio.

Pablo el pulpo va a limpiar el barrio.

Pablo el pulpo pone
una pila en un brazo.

Pablo el pulpo pone un babero en un brazo.

Ahora Pablo lleva una pila y un babero.
°°bloop °
°bloop °°
Pablo el pulpo limpia el barrio.

Pablo el pulpo pone
un palo en un brazo.

Ahora Pablo lleva una pila, un babero y un palo.
°°bloop°
°bloop°°
Pablo el pulpo limpia el barrio.

Pablo el pulpo pone un biberón en un brazo.

Ahora Pablo lleva una pila, un babero, un palo y un biberón.
°°bloop°
°bloop°°
Pablo el pulpo limpia el barrio.

Pablo el pulpo pone un papel en un brazo.

Ahora Pablo lleva una pila, un babero, un palo un biberón y un papel.
°°bloop°
°bloop°°
Pablo el pulpo limpia el barrio.

Pablo el pulpo pone un balón en un brazo.

Ahora Pablo lleva una pila, un babero, un palo un biberón, un papel y un balón.
°°bloop°
°bloop°°
Pablo el pulpo limpia el barrio.

Pablo el pulpo pone una perla en un brazo.

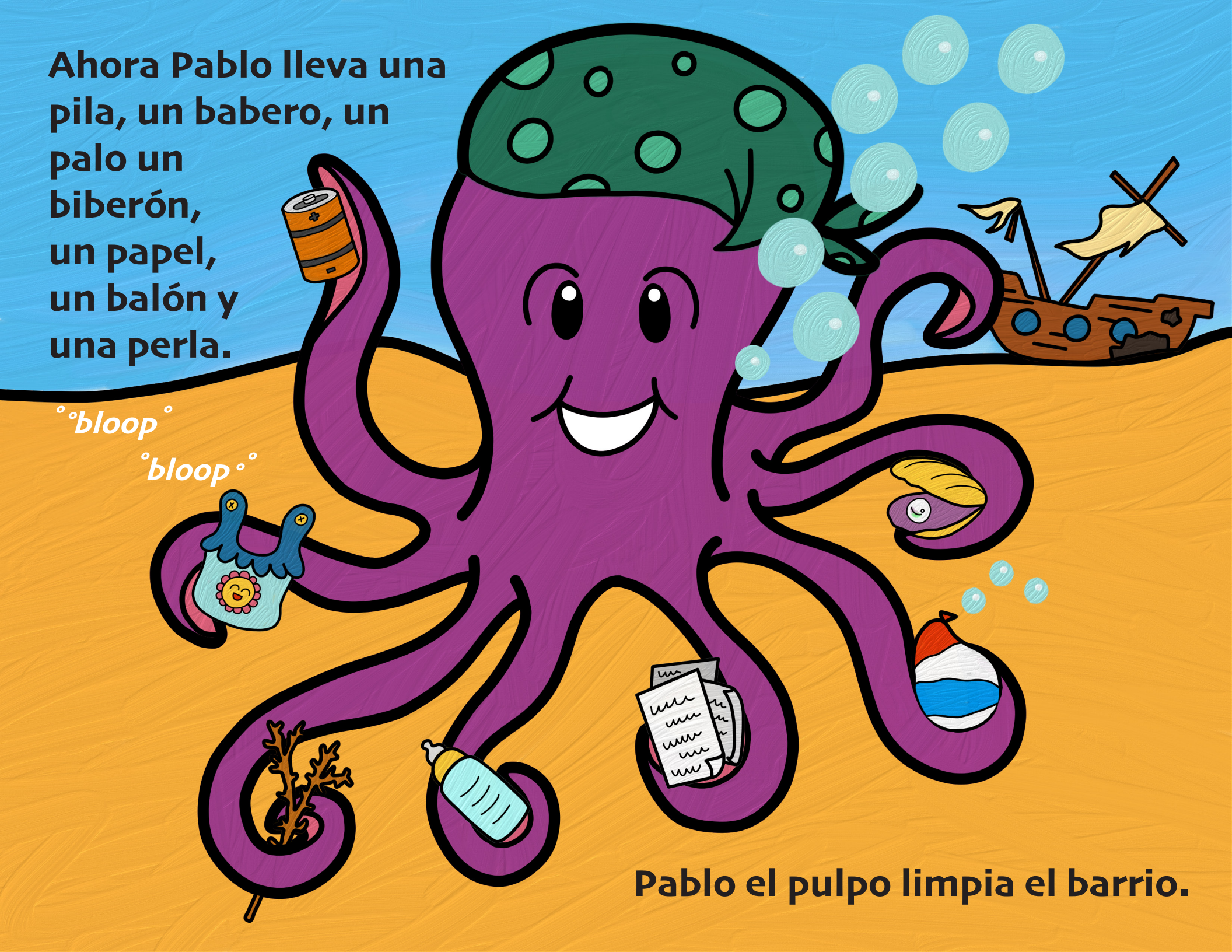
Ahora Pablo lleva una pila, un babero, un palo un biberón, un papel, un balón y una perla.
°°bloop°
°bloop°°
Pablo el pulpo limpia el barrio.

Pablo el pulpo pone un bombón en un brazo.

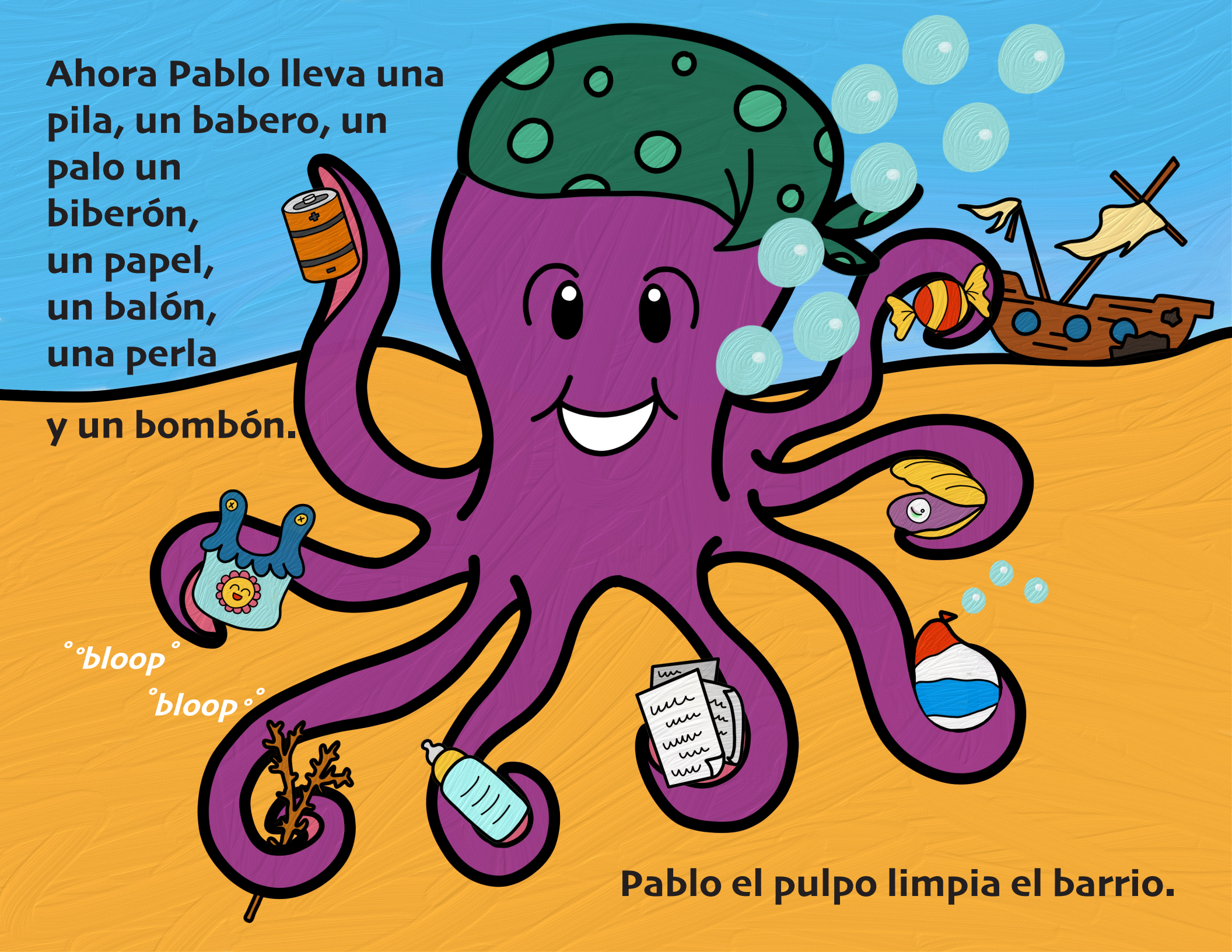
Ahora Pablo lleva una pila, un babero, un palo un biberón, un papel, un balón, una perla
y un bombón.
°°bloop°
°bloop°°
Pablo el pulpo limpia el barrio.

Pablo el pulpo mira a Paula el pez y Bibi la ballena.

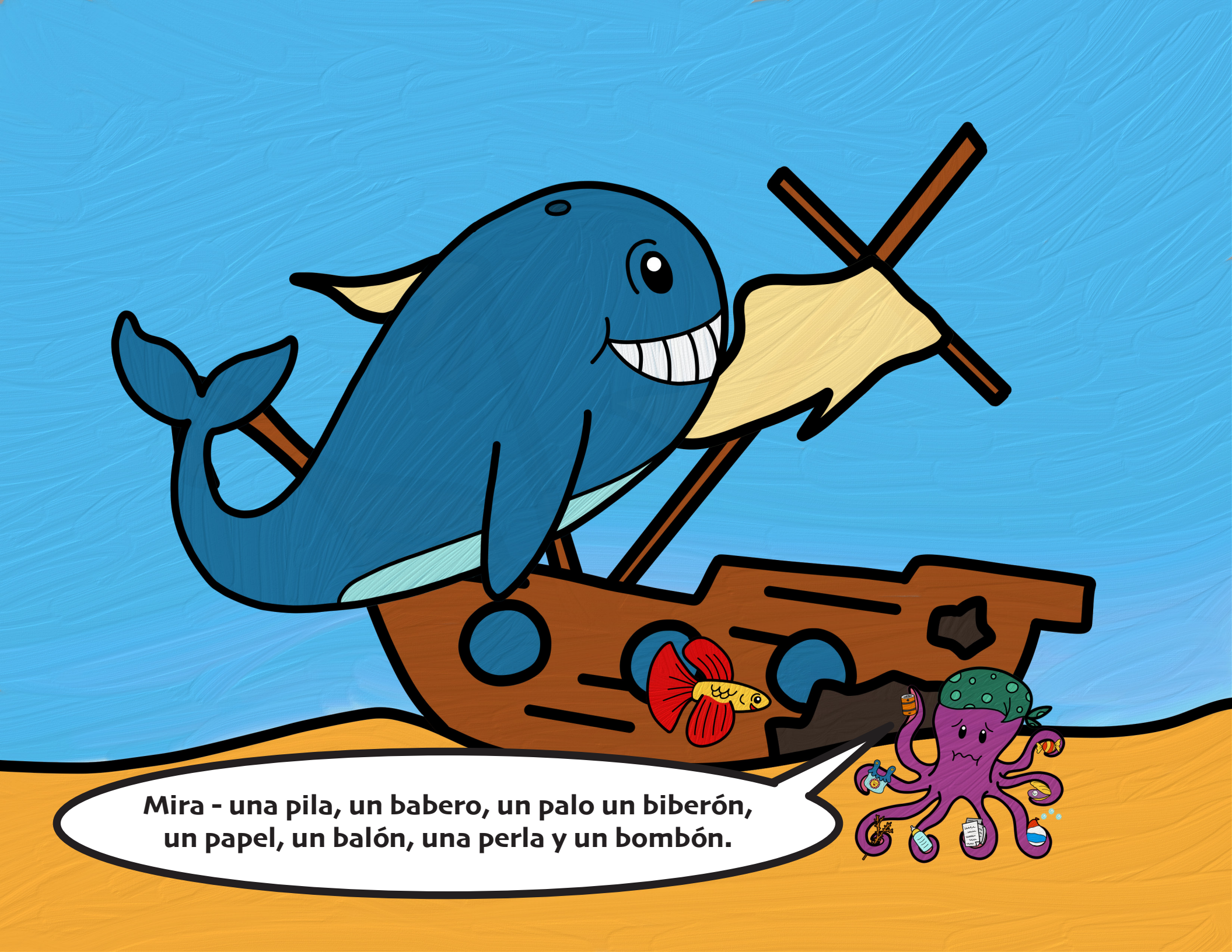
Mira - una pila, un babero, un palo un biberón,
un papel, un balón, una perla y un bombón.

Ponemos una pila, un babero, un palo un biberón, un papel, un balón, una perla y un bombón en la playa para limpiar.
Bueno!

Pablo el pulpo *°°bloop°°°bloop°°bloop°°*
Paula el pez *°bloop°°°bloop°°bloop°°*
y Bibi la ballena *°bloop°°°bloop°°bloop°°*
limpiaron el barrio.

Cleft Palate Speech Therapy Books
Libros del habla para el paladar hendido

Director/Directora: Catherine Crowley, CCC-SLP, J.D., Ph.D.
Copyright: Teachers College, Columbia University 2021

Leadersproject.org

For more information/Para más información: crowley@tc.columbia.edu

Creative Commons Attribution-Non-Commercial-NoDerivs 3.0

LEADERSPROJECT
TEACHERS COLLEGE • COLUMBIA UNIVERSITY

BY NC ND